

ELEVATION AT A

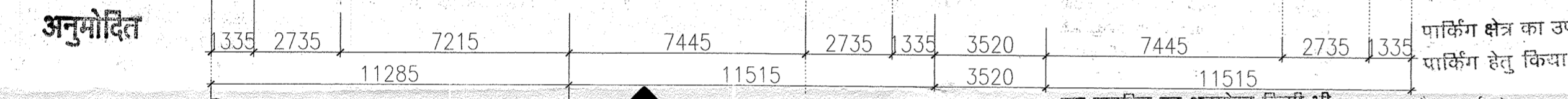

ELEVATION AT A

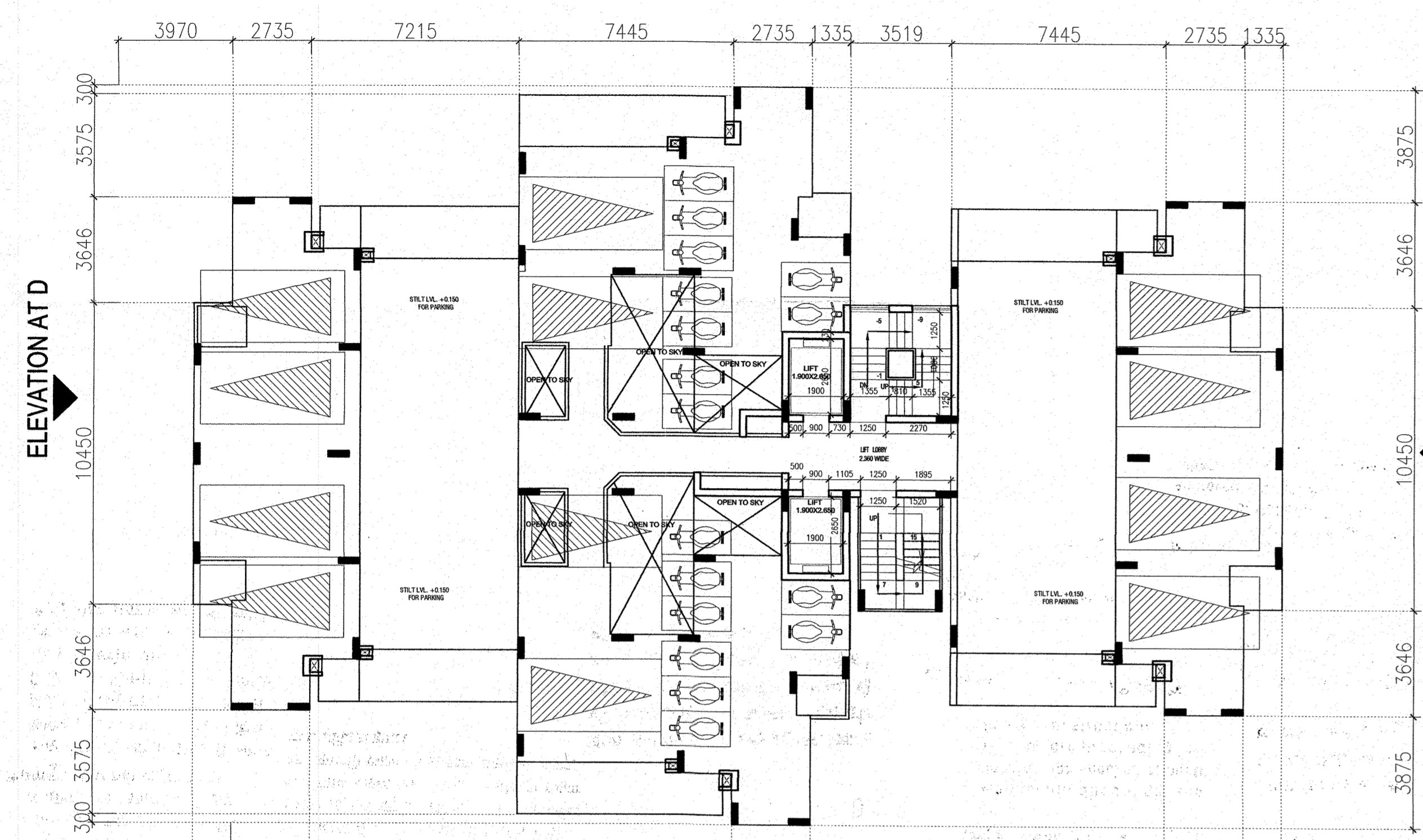
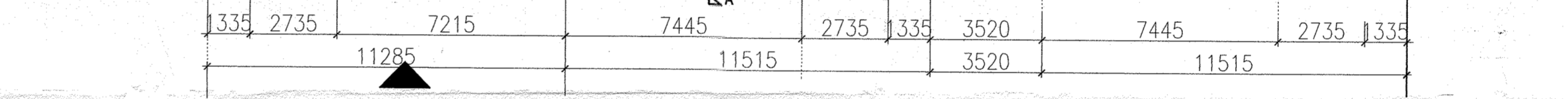
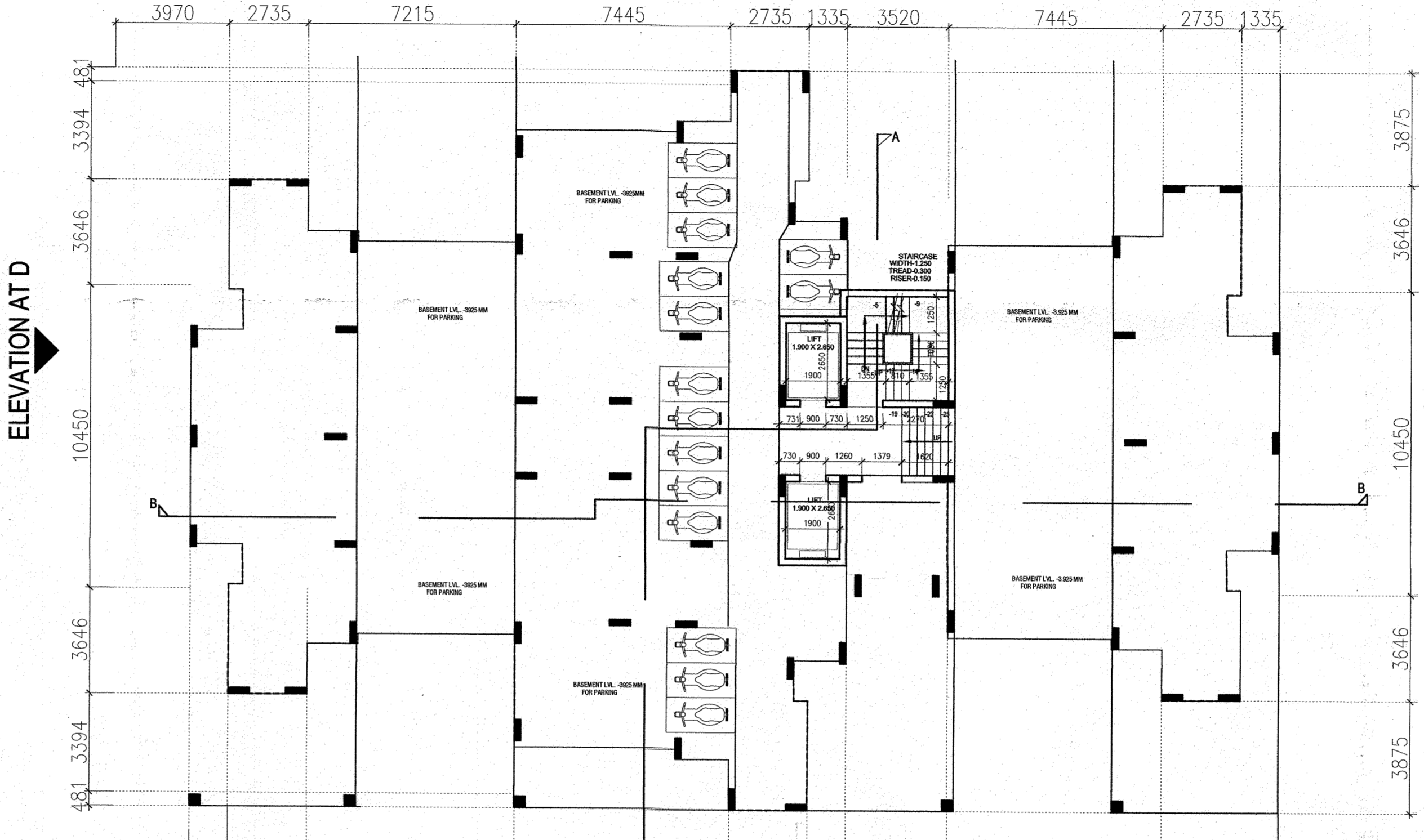

ELEVATION AT B

नगर विकास न्यायालय, भिवाड़ी भवन
दिनांक 2000 की धारा 8.15 के
द्वारा निर्देशों के अनुसार वर्तमान
संशोधन का प्रस्तावित भवन में विद्यमान
घातपूर्ण रखा जाये अथवा नष्ट
न्याय द्वारा भवन निर्माता को विच्छेद
निषेधात्मक कार्यवाही की जायेगी।

नगर विकास न्यायालय, भिवाड़ी भवन
दिनांक 2000 की धारा 12 के द्वारा
निर्देशों के अनुसार धारा 12 के अंतर्गत
विकासन कर्मियों के निर्देशानुसार
भवन में विशेष ध्यान रखा जाये
अथवा नष्ट न्याय द्वारा भवन निर्माता को
विच्छेद निषेधात्मक कार्यवाही की जायेगी।

STILT FLOOR PLAN
(LVL. +0.150)

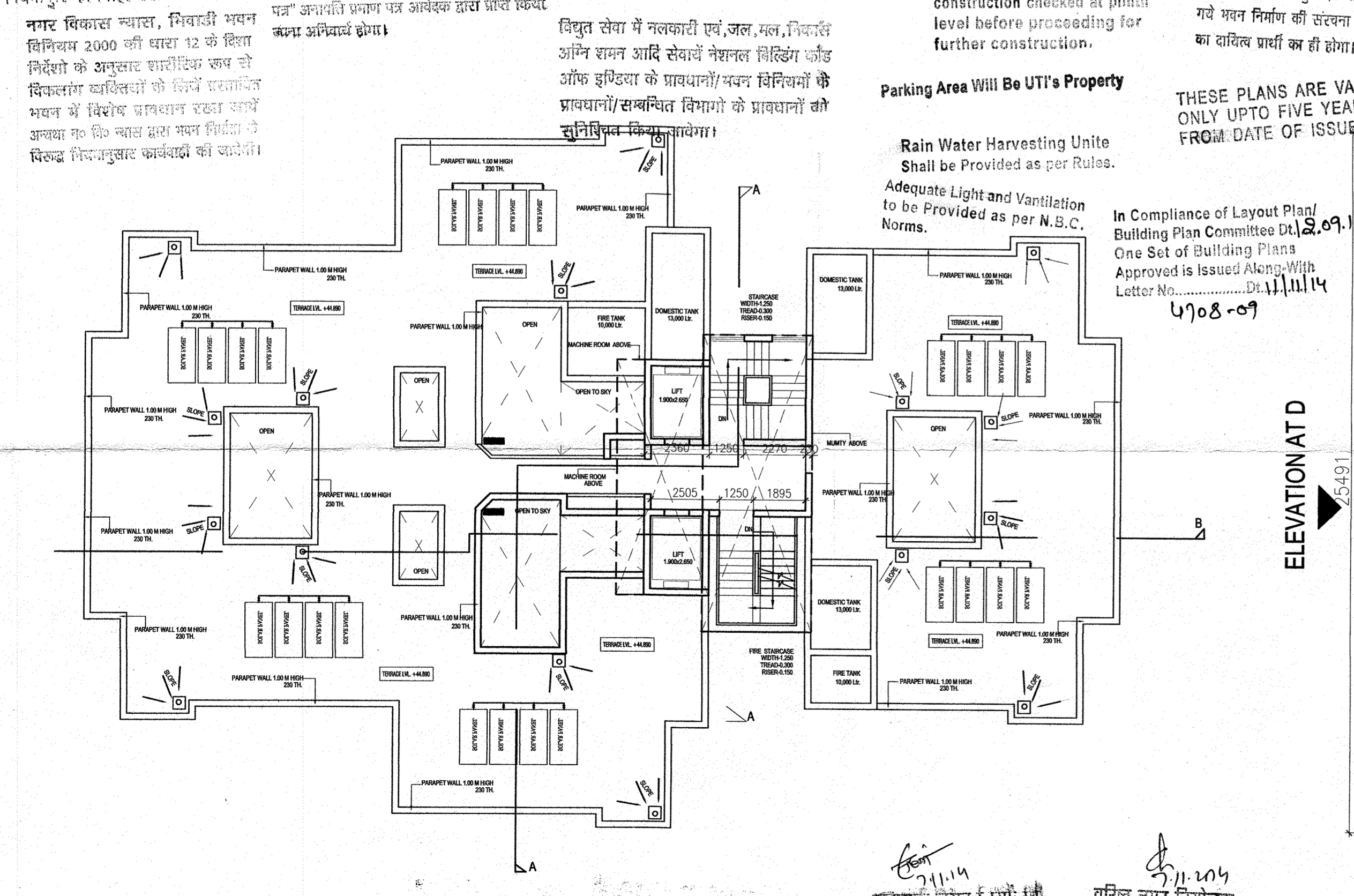

TERRACE PLAN
(LVL. +44.89)

सहायक नगर निर्माण अधिकारी,
नगर विकास न्यायालय,
भिवाड़ी

वरिष्ठ नगर निर्माण अधिकारी,
नगर विकास न्यायालय,
भिवाड़ी (अलवर)

ELEVATION AT B

इस मानचित्र का अनुमोदन किसी भी
भाति प्रशानत भूमि/भूखण्ड के प्राप्ति
स्वामित्व का प्रमाण-पत्र नहीं माना
जायेगा। और न ही इसके किसी के स्थायित्व
सम्बन्धी अधिकारों की प्रभावित होने।

आपlicants Should get the
construction checked at plinth
level before proceeding for
further construction.

Parking Area Will Be UTI's Property

Rain Water Harvesting Unit
Shall be Provided as per Rules.

Adequate Light and Ventilation
to be Provided as per N.B.C.

In Compliance of Layout Plan/
Building Plan Committee Dt. 2.09.14
One Set of Building Plans
Approved is Issued Along With
Letter No. 4908-09, Dt. 11/11/14

ELEVATION AT C

वॉटर ऊर्जा से पानी गरम करने का
निचमानुसार प्रावधान किया जाये।

पेड़ लगाओ-हरियाली बढ़ाओ

"जारी किये गये अनुमोदित मान-चित्रों में दलबंदि
गये भवन निर्माण की संरचना (STRUCTURE)
का साक्ष्य प्रामाणिक ही होगा।"

THESE PLANS ARE VALID
ONLY UPTO FIVE YEAR
FROM DATE OF ISSUE

ELEVATION AT D

वॉटर ऊर्जा से पानी गरम करने का
निचमानुसार प्रावधान किया जाये।

BASEMENT FLOOR PLAN
(LVL. -3.925)

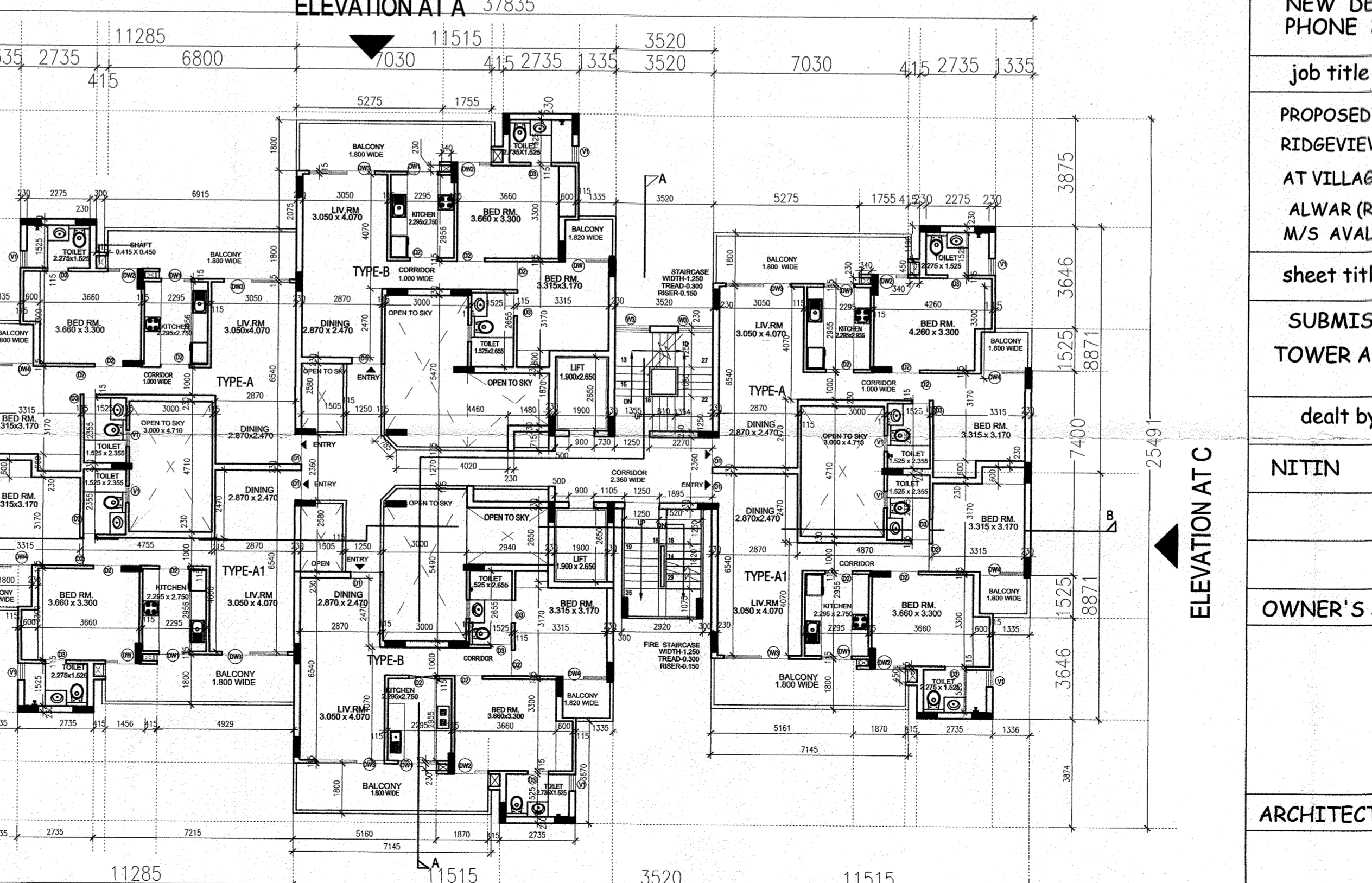

(1ST FL. TO 14TH FL.) TYPICAL FLOOR PLAN
(LVL.+3.450 TO 41.930)

ARCHITECTS :-
GARG & ASSOCIATES
ARCHITECTS, ENGINEERS, PLANNERS
46 REGAL BUILDING CONN. PLACE
NEW DELHI - 110001.
PHONE 23742808, 23742509.

job title
PROPOSED GROUP HOUSING FOR AVALON -
RIDGEVIEW at PLOT NO. KHASRA NO. 491 TO 498
AT VILLAGE BELNI, TEHSIL BEHOR, DISTT.
ALWAR (RAJASTHAN)
M/S AVALOAN GROUP

| | | |
|-----------------|---------------|--------|
| sheet title | north | |
| SUBMISSION DRG. | TOWER A1 & A6 | |
| dealt by | date | drg.no |
| NITIN | APRIL, 2014 | 05/35 |
| | scale | 1:200 |

OWNER'S SIGN

ARCHITECT'S SIGN

Handwritten signature and stamp of the architect.

9/35

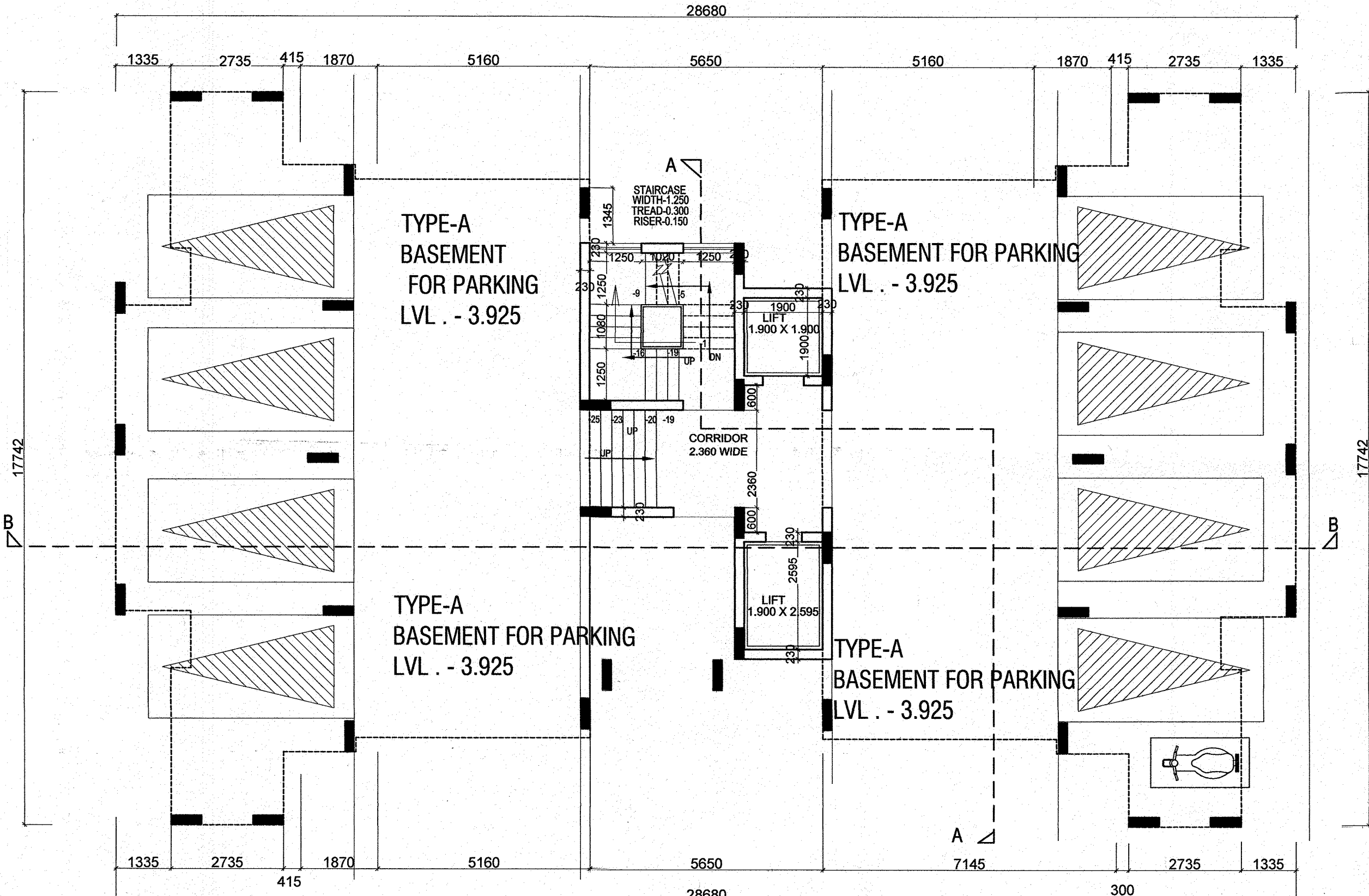
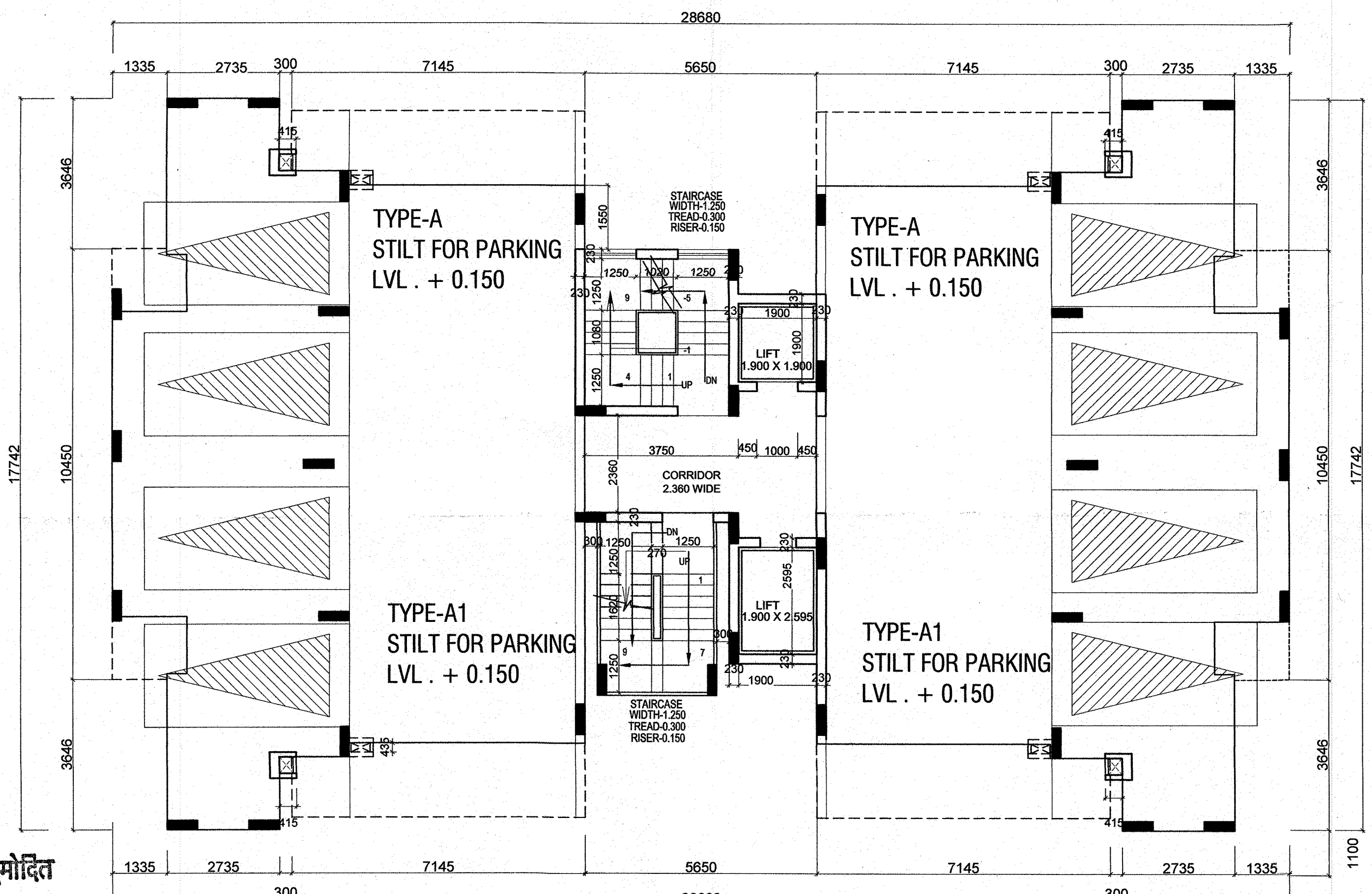

अनुमोदित

नगर विकास न्यास, भिवाड़ी भवन विनियम 2000 की धारा 8.15 के दिशा निर्देशों के अनुसार सर्वांगत संतुल्य का प्रस्तावित भवन में विशेष प्रावधान रहता है। अतः नगर विकास द्वारा भवन निर्माण को निकट निचमनुसार कार्यवाही की जाएगी।

भवन संरचना की अधिकतम दूरी 14.09.2006 की धारा में राज्य सरकार के परिश्रम दिनांक 04.02.2011 के अनुसार 20000 की सीमा के अंतर्गत का निर्माण प्रारम्भ करने से पूर्व "भवन प्रमाण पत्र" अनिवार्य प्रमाण पत्र असेक द्वारा प्राप्त किया गया अनिवार्य होगा।

विद्युत सेवा में नलकारी एवं, जल, निकास अंतिम शुभन आदि सेवाएं नेशनल बिजनेस कोड ऑफ इंडिया के प्रावधानों/भवन विनियमों के प्रावधानों/संबन्धित विभागों के प्रावधानों को सुनिश्चित किया जाएगा।

नगर विकास न्यास, भिवाड़ी भवन विनियम 2000 की धारा 12 के दिशा निर्देशों के अनुसार शारीरिक रूप से विकलांग व्यक्तियों को विशेष प्रावधान भवन में विशेष प्रावधान रहता है। अतः नगर विकास द्वारा भवन निर्माण को निकट निचमनुसार कार्यवाही की जाएगी।

STILT FLOOR PLAN (LVL+0.150)

इस मानचित्र का अनुमोदन किसी भी भाति प्रशासन भूमि/भूखण्ड के प्रावि स्वाधिक का प्रभाग-पत्र नहीं माना जाएगा। ओर न ही इससे किसी के सामाजिक सम्बन्धी अधिकारी को प्रमाणित किया जाएगा।

Applicants Should get the construction checked at plinth level before proceeding for further construction.

Parking Area Will Be UTI's Property Shall be Provided as per Rules.

Adequate Light and Ventilation to be Provided as per N.B.C. Norms.

पार्किंग क्षेत्र का उपयोग केवल कारकिर्ग हेतु किया जाएगा। सौर ऊर्जा से पानी गरम करने का निचमनुसार प्रावधान किया जावे।

पेड़ लगाओ-हरियाली बढ़ाओ

गैरी दिखे मचे अनुमोदित मत-चित्रों में दाहिने मचे भवन निर्माण की संरचना (STRUCTURE) का दायित्व प्रार्थी का ही होगा।

These plans are valid ONLY UPTO FIVE YEAR FROM DATE OF ISSUE

In Compliance of Layout Plan Building Plan Committee Dt. 12.09.14 One Set of Building Plan Approved is Issued Along With Letter No. 4708-09/11/11/14

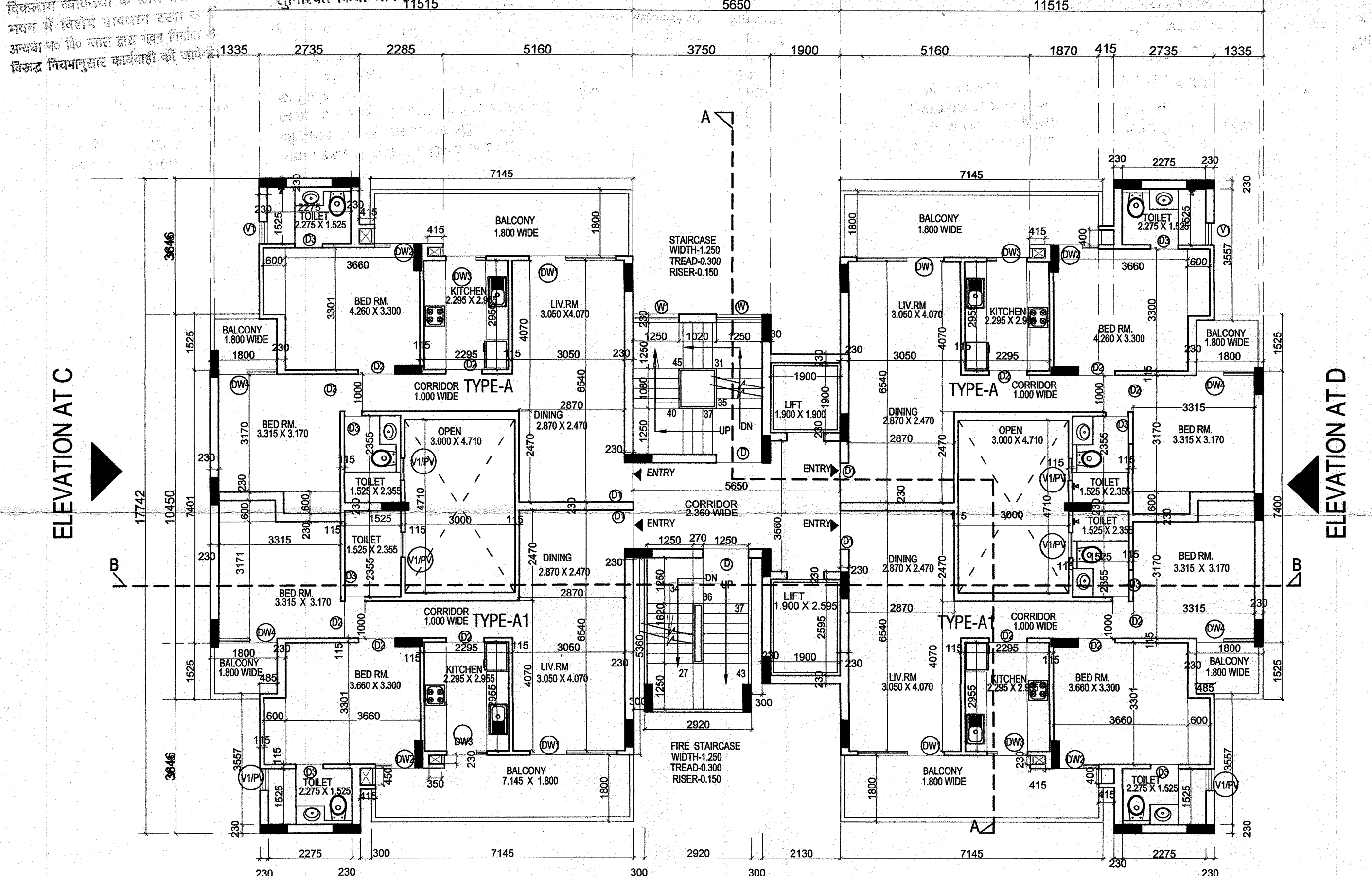

BASEMENT FLOOR PLAN (LVL-3.925)

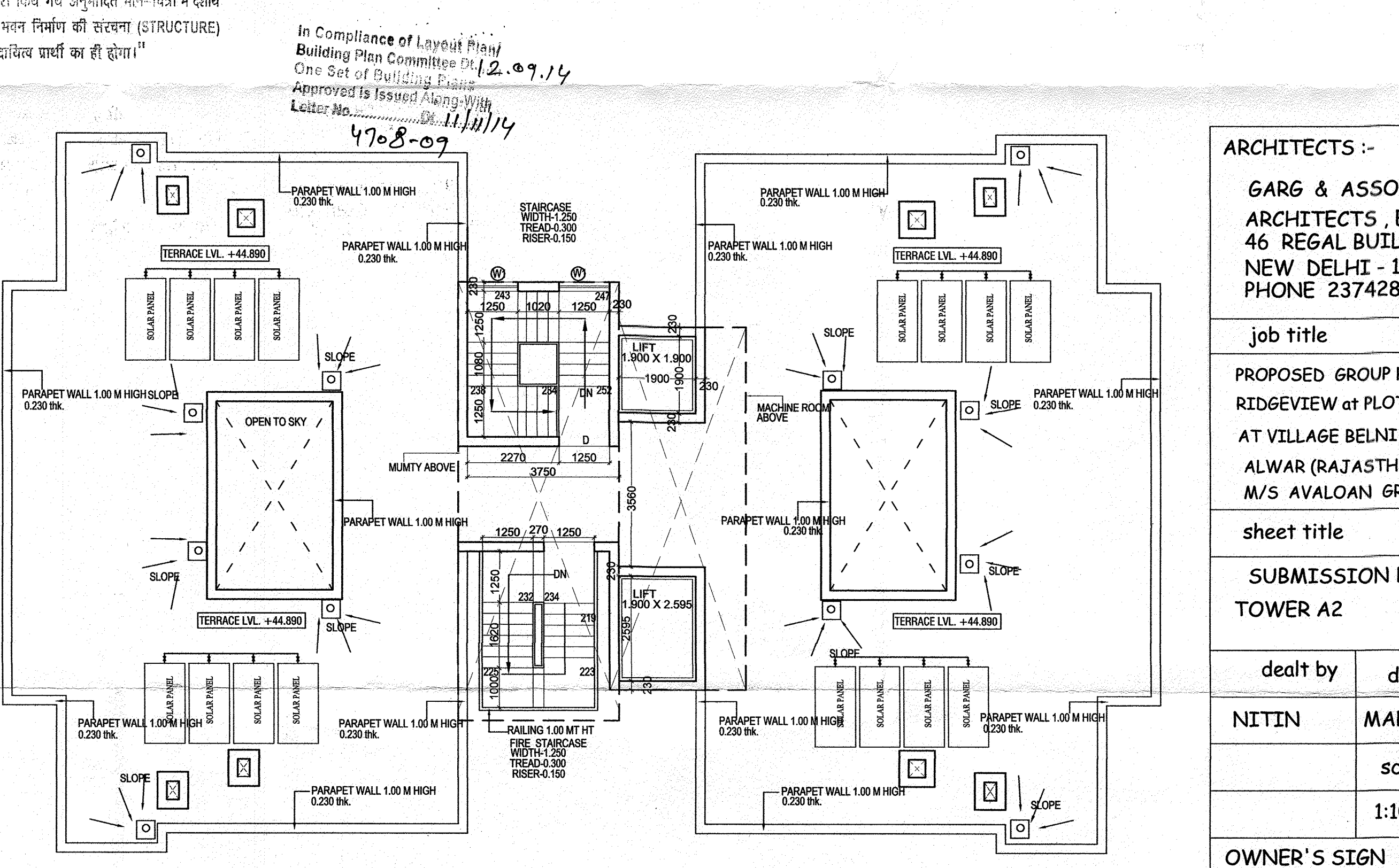

TYPICAL FLOOR PLAN (1 st fl. to 14 th fl.)

TERRACE FLOOR PLAN (LVL+44.890)

ARCHITECTS :-

GARG & ASSOCIATES
 ARCHITECTS, ENGINEERS, PLANNERS
 46 REGAL BUILDING CONN. PLACE
 NEW DELHI - 110001.
 PHONE 23742808, 23742509.

job title

PROPOSED GROUP HOUSING FOR AVALON - RIDGEVIEW at PLOT NO. KHASRA NO. 491 TO 498 AT VILLAGE BELNI, TEHSIL BEHROR, DISTT. ALWAR (RAJASTHAN) M/S AVALOAN GROUP

| | | |
|--------------------------|----------|--------|
| sheet title | north | |
| SUBMISSION DRG. TOWER A2 | | |
| dealt by | date | drg.no |
| NITIN | MAR.2014 | 09/28 |
| | scale | |
| | 1:100 | |
| OWNER'S SIGN | | |
| ARCHITECT'S SIGN | | |

सहायक नगर नियोजक
 नगर विकास न्यास,
 भिवाड़ी

वरिष्ठ नगर नियोजक
 नगर विकास न्यास
 भिवाड़ी (अलवर)

45, Regal Building Conn. Place,
 New Delhi - 110001.
 Ph. No. 981125455

14/35

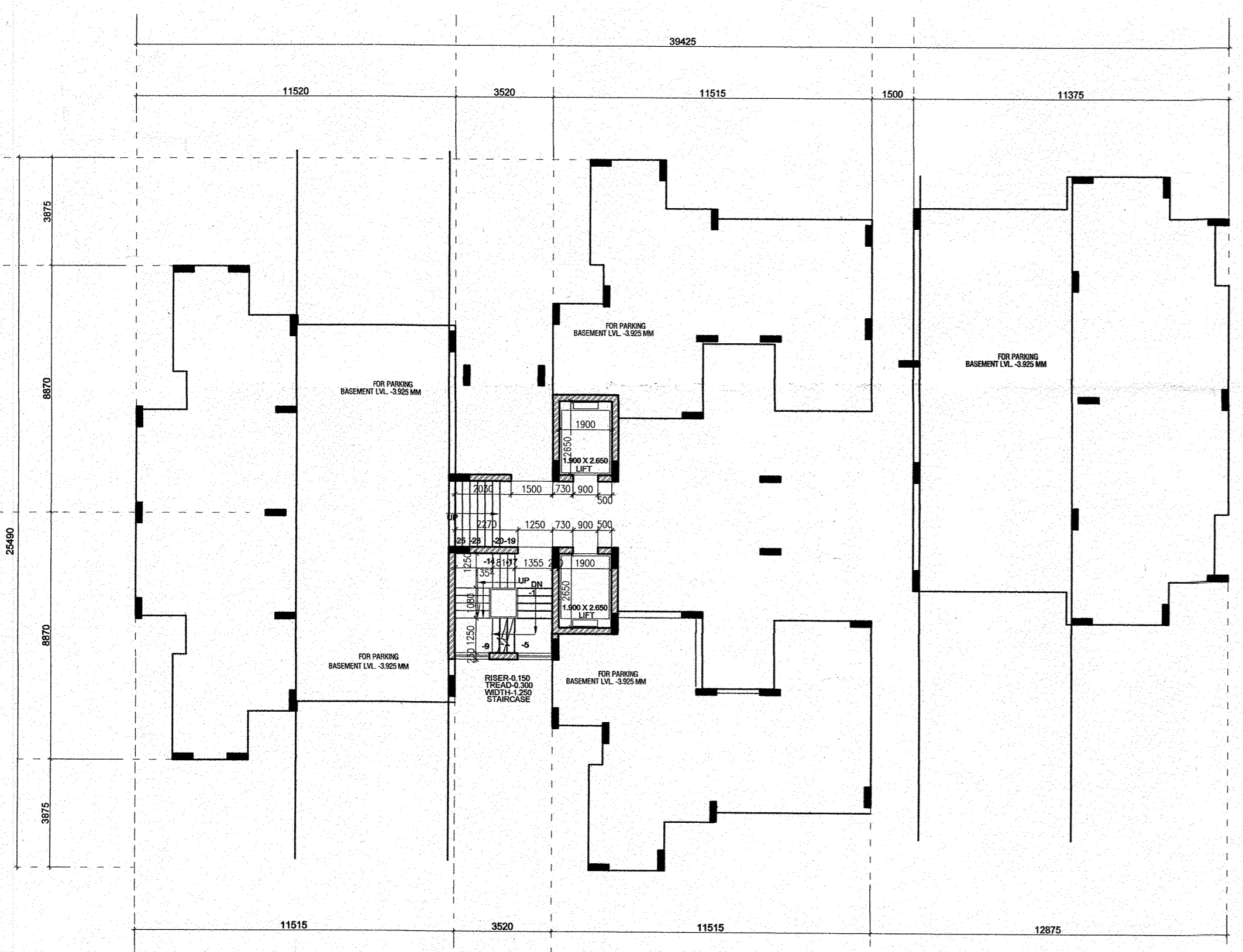

BASEMENT FLOOR PLAN
(LVL. -3.925)

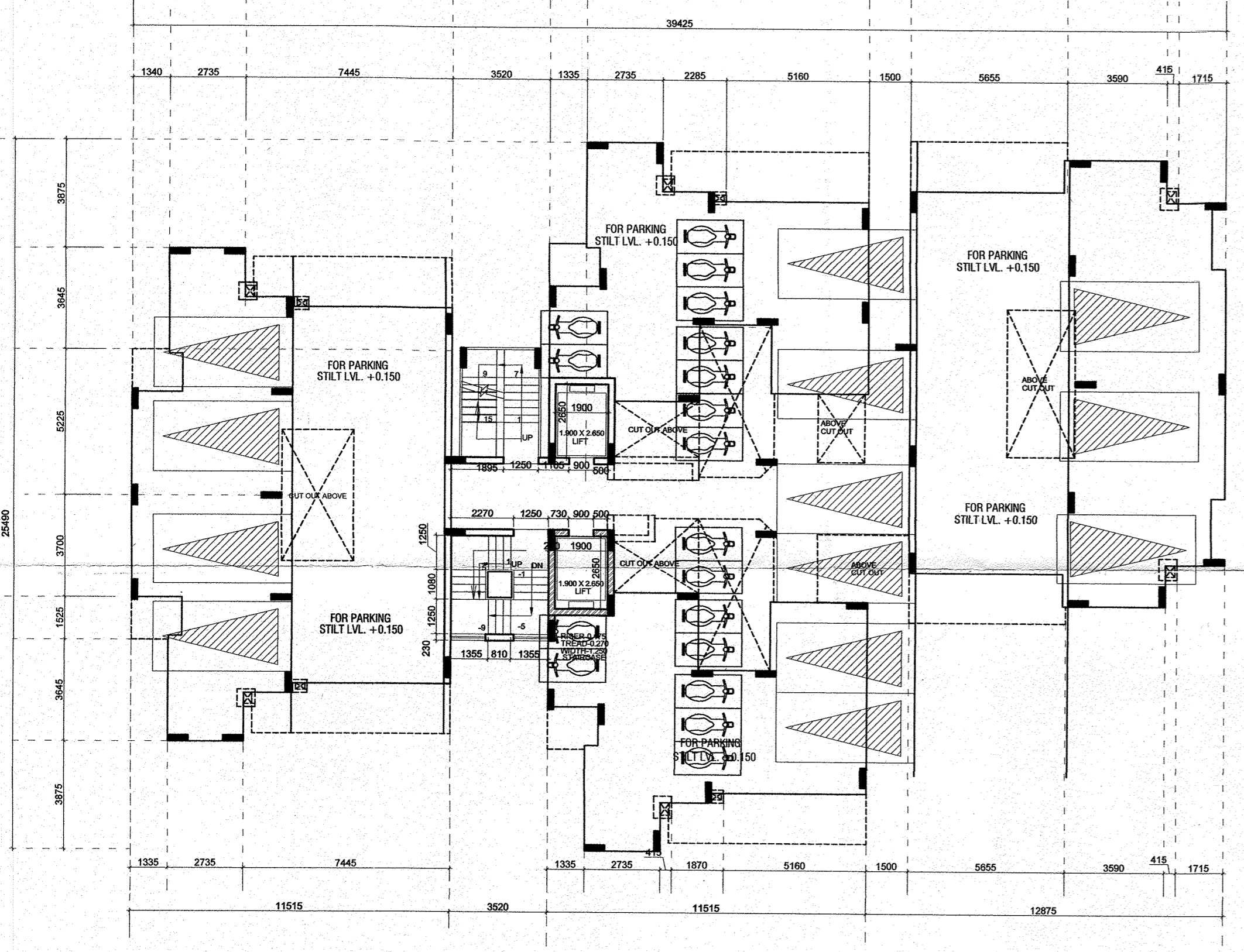

STILT FLOOR PLAN
(LVL. +0.150)

सहायक नगर नियोजक
नगर विकास न्यास,
भिवाड़ी

वरिष्ठ नगर नियोजक
नगर विकास न्यास
भिवाड़ी (अलवर)

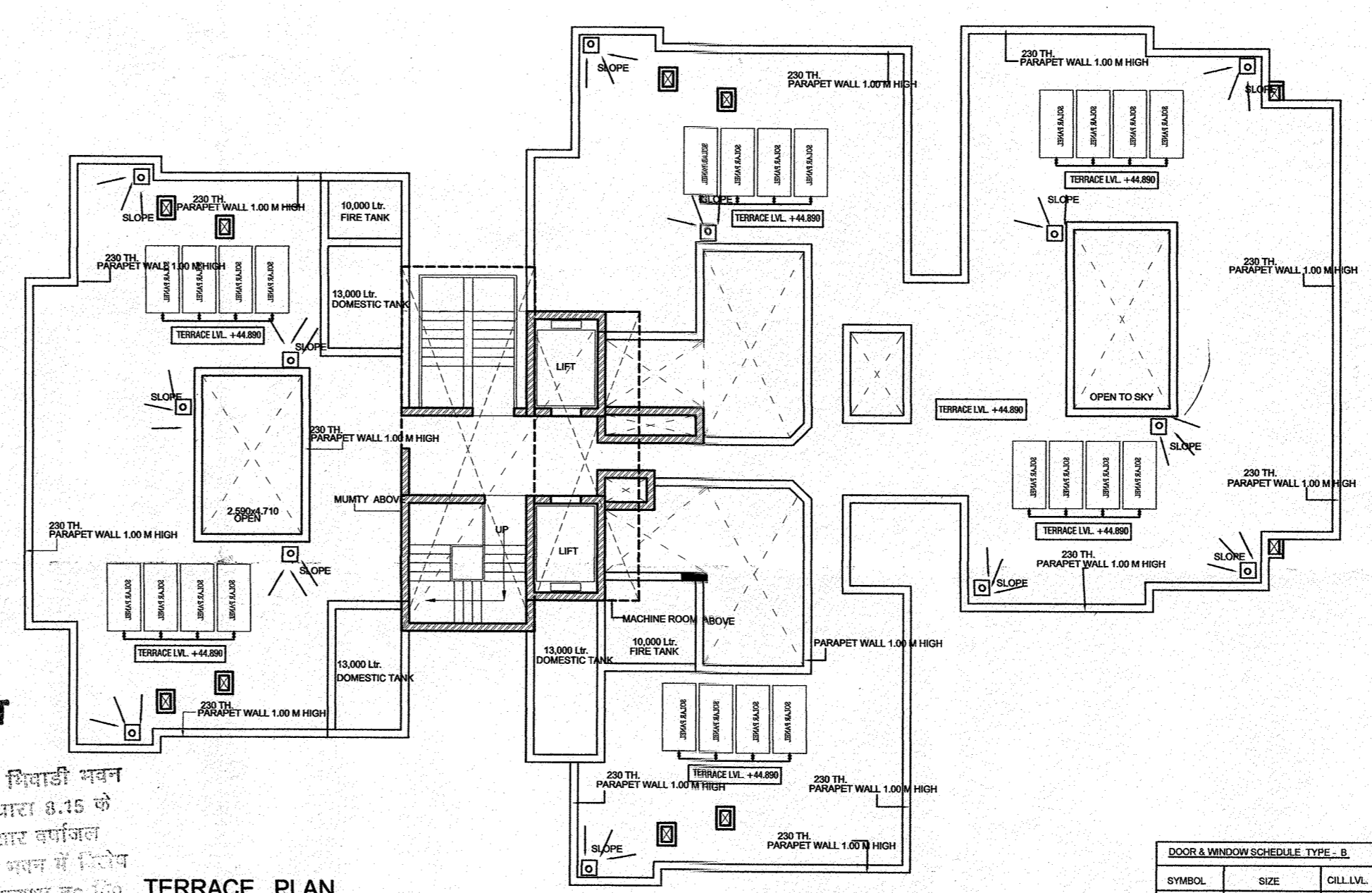

TERRACE PLAN
(LVL +44.890)

अनुमोदित

नगर विकास न्यास, भिवाड़ी भवन विनियम 2000 की धारा 8.15 के दिशा निर्देशों के अनुसार वर्णजाल संशुद्धन का प्रस्तावित भवन में विशेष प्रावधान रखा जावे अन्यथा नग विकास द्वारा भवन निर्माता को विवाद निवहानुसार कार्रवाई की जायेगी।

नगर विकास न्यास, भिवाड़ी भवन विनियम 2000 की धारा 12 के दिशा निर्देशों के अनुसार पारंपरिक रूप से विकलांग व्यक्तियों को लिवे प्रस्तावित भवन में विशेष प्रावधान रखा जावे अन्यथा नग विकास द्वारा भवन निर्माता को विवाद निवहानुसार कार्रवाई की जायेगी।

भारत सरकार की अधिसूचना दिनांक 14.09.2006 की पालना में राज्य सरकार के पत्रिका दिनांक 04.02.2011 के अनुसार 20099 की सीट के अधिन का निर्माण प्रारम्भ करने से पूर्व 'अनुमोदित प्रमाण पत्र' अनापत्ति प्रमाण पत्र आवेक द्वारा प्राप्त किया जाना अनिवार्य होगा।

Parking Area Will Be UTI's Property

Rain Water Harvesting Unit
Shall be Provided as per Rules.

Adequate Light and Ventilation
to be Provided as per N.B.C. Norms.

पार्किंग क्षेत्र का उपयोग केवल पार्किंग हेतु किया जावेगा।

सौर ऊर्जा से पानी गरम करने का नियमानुसार प्रावधान किया जावे।

पड़ लगाओ-हरियाली बढ़ाओ
जादी किये गये अनुमोदित मान-चित्र में दर्शाये गये भवन निर्माण (STRUCTURE) का दायित्व प्राप्ति का ही होगा।

Applicants Should get the construction checked at plinth level before proceeding for further CONSTRUCTION AT B

Parking Area Will Be UTI's Property

Rain Water Harvesting Unit Shall be Provided as per Rules.

Adequate Light and Ventilation to be Provided as per N.B.C. Norms.

पार्किंग क्षेत्र का उपयोग केवल पार्किंग हेतु किया जावेगा।

सौर ऊर्जा से पानी गरम करने का नियमानुसार प्रावधान किया जावे।

पड़ लगाओ-हरियाली बढ़ाओ जादी किये गये अनुमोदित मान-चित्र में दर्शाये गये भवन निर्माण (STRUCTURE) का दायित्व प्राप्ति का ही होगा।

Applicants Should get the construction checked at plinth level before proceeding for further CONSTRUCTION AT B

| SYMBOL | SIZE | CELL LVL. | LN. LVL. |
|--------|---------------|-----------|----------|
| D1 | 1.055 X 2.135 | 0.00 | 2.135 |
| D2 | 1.000 X 2.135 | 0.00 | 2.135 |
| D3 | 0.750 X 2.135 | 0.00 | 2.135 |
| D4 | 0.800 X 2.135 | 0.00 | 2.135 |
| DW1 | 1.055 X 2.460 | 0.150 | 2.460 |
| DW2 | 1.445 X 2.460 | 0.150 | 2.460 |
| DW3 | 2.360 X 2.460 | 0.150 | 2.460 |
| DW4 | 2.360 X 2.460 | 0.150 | 2.460 |
| W1 | 1.500 X 1.500 | 0.800 | 2.460 |
| V1 | 0.600 X 1.200 | 1.500 | 2.460 |

THESE PLANS ARE VALID ONLY UPTO FIVE YEAR FROM DATE OF ISSUE

In Compliance of Layout Plan/ Building Plan Committee Dt/2.09.19 One Set of Building Plans Approved is issued Along With Letter No.DT/11/14 4708-09

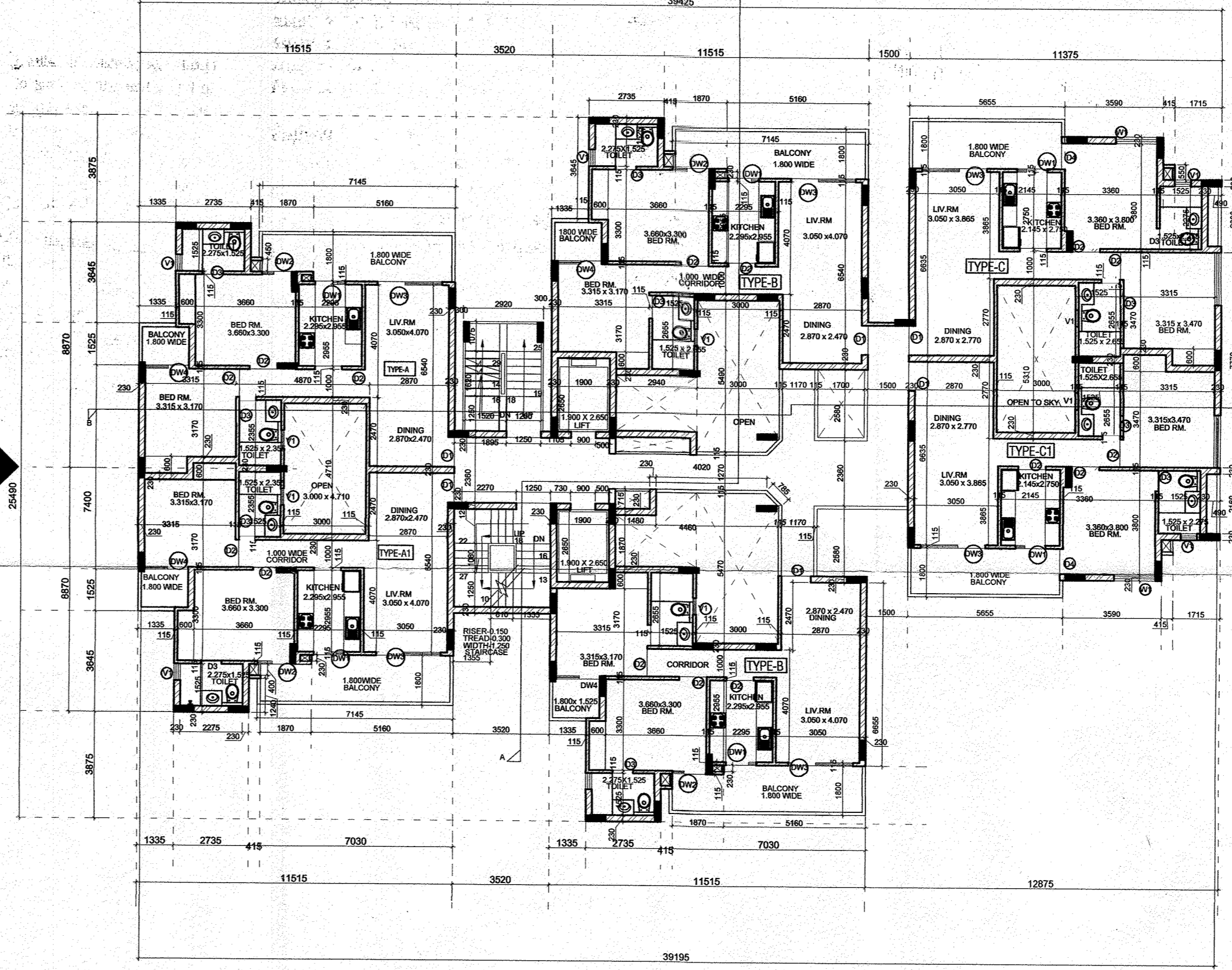

TYPICAL FLOOR PLAN
(LVL +3.150 to 42.150)

ELEVATION AT A

ARCHITECTS :-
GARG & ASSOCIATES
ARCHITECTS, ENGINEERS, PLANNERS
46 REGAL BUILDING CONN. PLACE
NEW DELHI - 110001
PHONE 23742808, 23742509.

job title
PROPOSED GROUP HOUSING FOR AVALOAN - RIDGEVIEW at PLOT NO. KHASRA NO. 491 TO 498 AT VILLAGE BELNI, TEHSIL BEHROR, DISTT. ALWAR (RAJASTHAN) M/S AVALOAN GROUP

| | | |
|-----------------|----------------------|--------|
| sheet title | north | |
| SUBMISSION DRG. | TOWER A3 FLOOR PLANS | |
| dealt by | date | drg.no |
| NITIN | MAR.2014 | 14/35 |
| | scale | 1:100 |

OWNER'S SIGN

ARCHITECT'S SIGN

Garg & Associates
46, Regal Building, Connaught Place,
New Delhi - 110001
GARG-CA/0925499
011-2271455

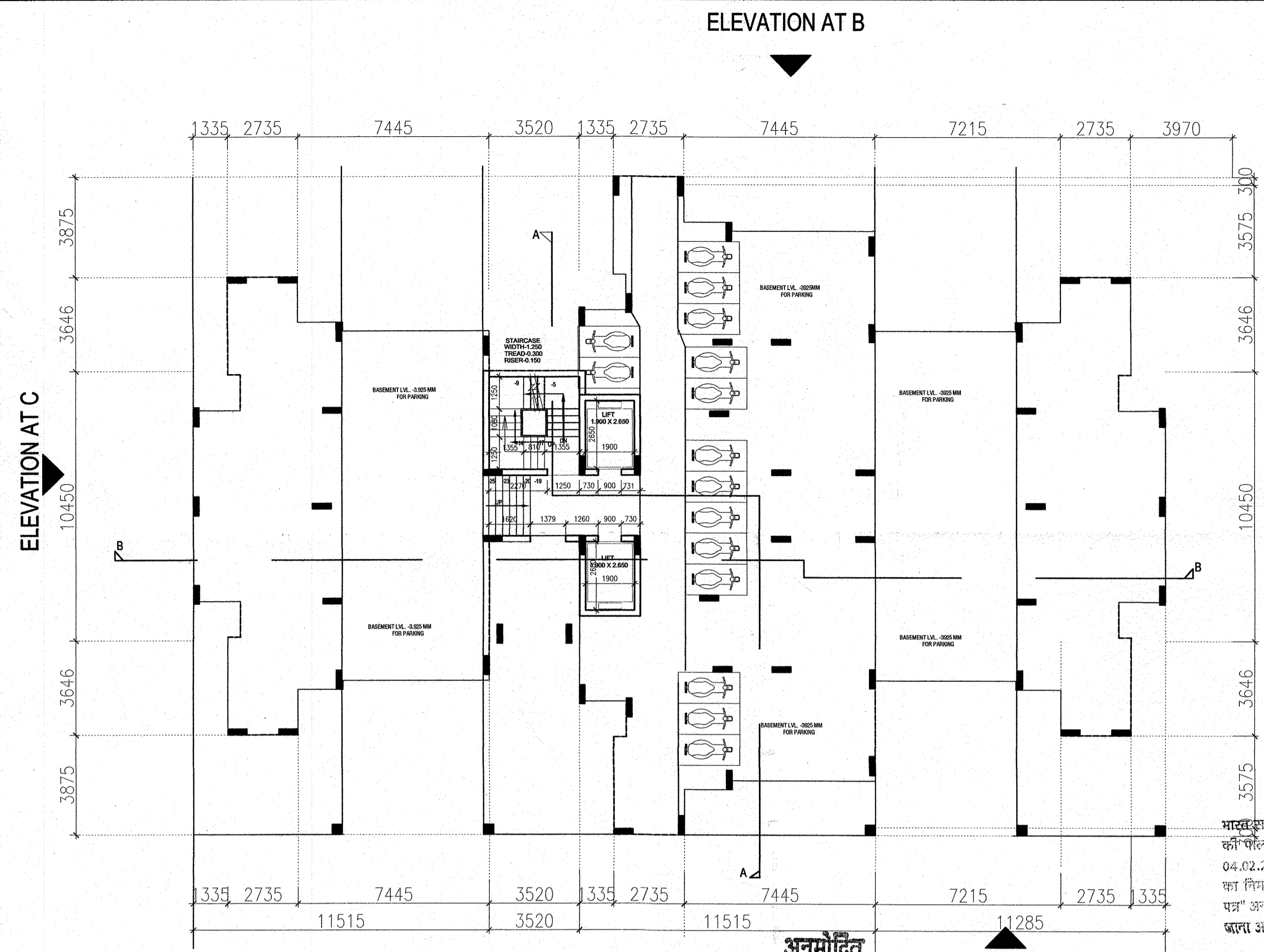

BASEMENT FLOOR PLAN (LVL. -3.925)

अनुमोदित

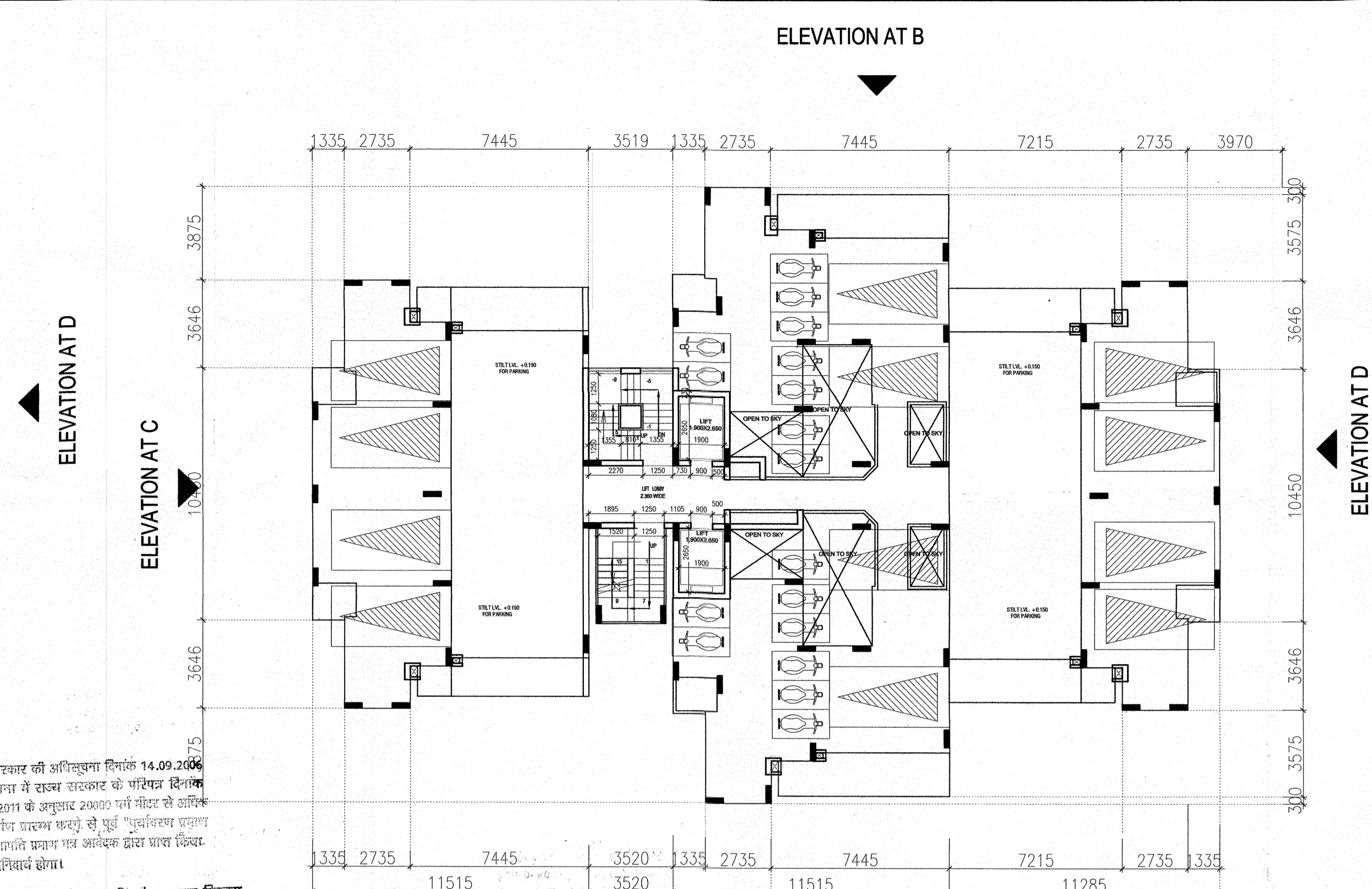

STILT FLOOR PLAN (LVL. +0.150)

अनुमोदित

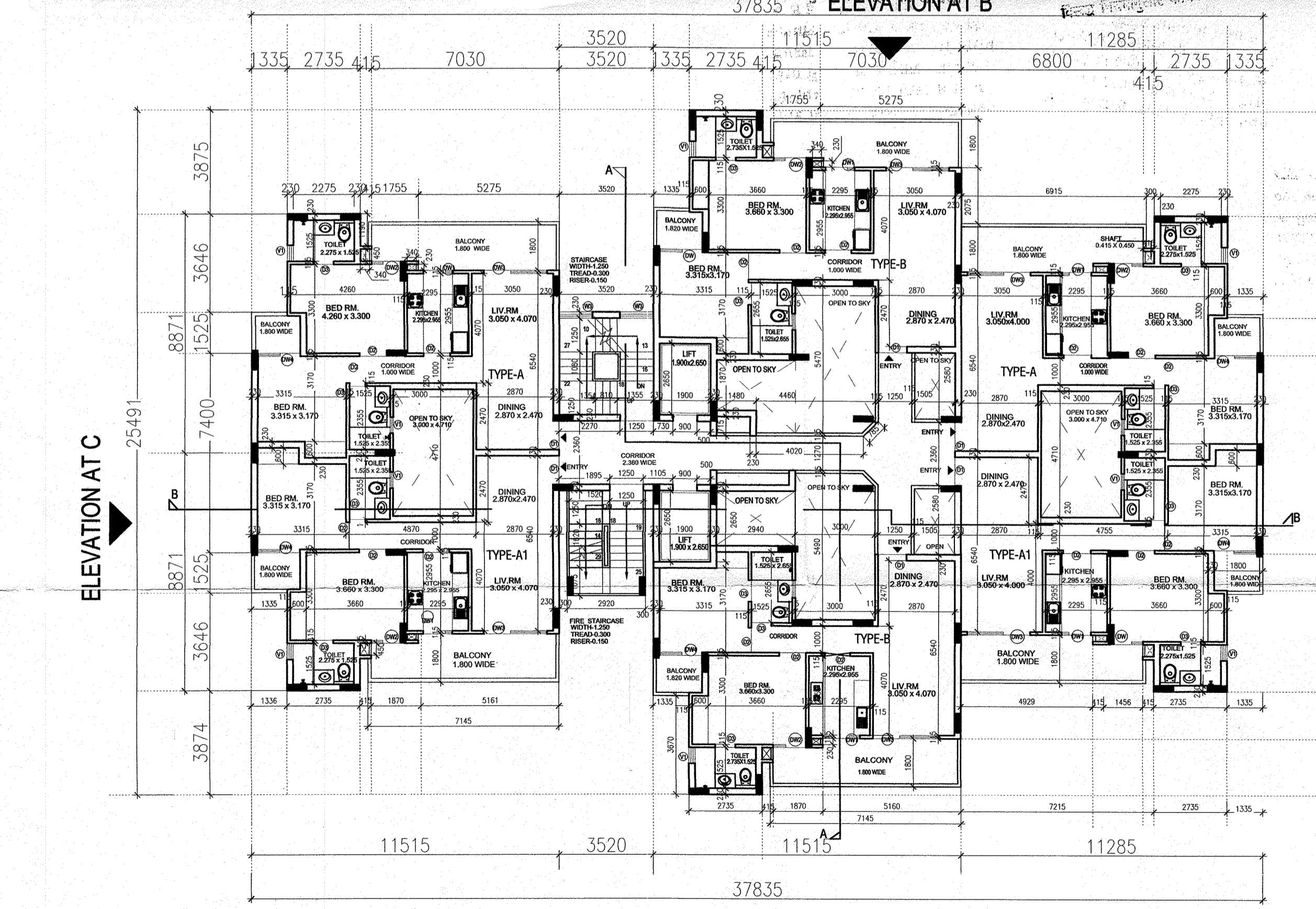

TYPICAL FLOOR PLAN (1ST FL. TO 14TH FL.) (LVL.+3.450 TO 41.930)

ELEVATION AT A

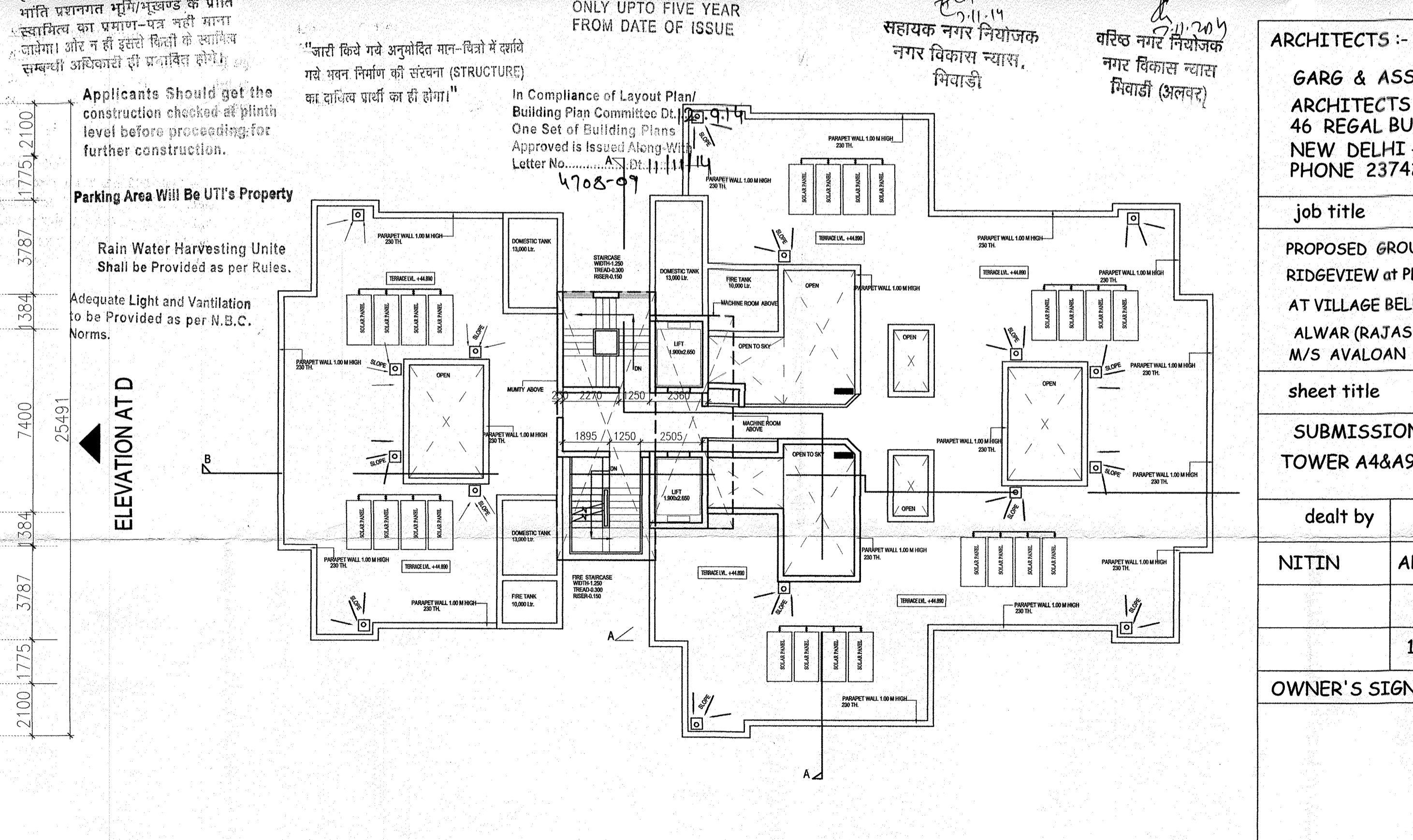

TERRACE PLAN (LVL. +44.89)

भारत सरकार की अधिसूचना दिनांक 14.09.2006 को फिलहाल में राज्य सरकार के परिपत्र दिनांक 04.02.2011 के अनुसार 2000 वर्ग मीटर से अधिक का निर्माण प्रारम्भ करने से पूर्व "प्राथमिक प्रस्ताव पत्र" अर्थात् प्रमाण पत्र अवैधक द्वारा प्राप्त किया जाता अनिवार्य होगा।

विद्युत सेवा में नलकारी एवं, जल, मल, निकास आदि सामान आदि सेवाएँ नेशनल ग्रिडिंग कोड ऑफ इंडिया के प्रावधानों/भवन नियमों के प्रावधानों/सम्बन्धित विभागों के प्रावधानों को सुनिश्चित किया जावेगा।

इस मानचित्र का अनुमोदन किसी भी भाति प्रथमतः भूमि/भूखण्ड के प्राप्ति स्वामित्व का प्रमाण-पत्र नहीं माना जायेगा। और न ही इतने किसी के स्थायित्व सम्बन्धी अधिकारों ही प्रभावित होंगे।

Applicants Should get the construction checked at plinth level before proceeding for further construction.

Parking Area Will Be UTI's Property

Rain Water Harvesting Unite Shall be Provided as per Rules.

Adequate Light and Ventilation to be Provided as per N.B.C. Norms.

आवृत्त क्षेत्र का उपयोग केवल आवासीय हेतु किया जायेगा। सौर ऊर्जा से पानी गरम करने का नियमानुसार प्रावधान किया जाये।

पेड़ लगाओ-हरियाली बढ़ाओ

"जादी किये गये अनुमोदित मान-चित्रों में दर्शाये गये भवन निर्माण की संरचना (STRUCTURE) का दायित्व प्राप्ति का ही होगा।"

In Compliance of Layout Plan/ Building Plan Committee Dt. 11.11.14 One Set of Building Plans Approved is Issued Along With Letter No.AS/11.11.14/4708-09

THESE PLANS ARE VALID ONLY UPTO FIVE YEAR FROM DATE OF ISSUE

सहायक नगर नियोजक नगर विकास न्याय, भिवाड़ी

वरिष्ठ नगर नियोजक नगर विकास न्याय, भिवाड़ी (अलवर)

ARCHITECTS :-
GARG & ASSOCIATES
 ARCHITECTS, ENGINEERS, PLANNERS
 46 REGAL BUILDING CONN. PLACE
 NEW DELHI - 110001.
 PHONE 23742808 , 23742509 .

job title
PROPOSED GROUP HOUSING FOR AVALON - RIDGEVIEW at PLOT NO. KHASRA NO. 491 TO 498 AT VILLAGE BELNI, TEHSIL BEHROR, DISTT. ALWAR (RAJASTHAN) M/S AVALOAN GROUP

sheet title north

SUBMISSION DRG. TOWER A4&A9

| | | |
|----------|------------|--------|
| dealt by | date | drg.no |
| NITIN | APRIL.2014 | 04/35 |
| | scale | |
| | 1:200 | |

OWNER'S SIGN

ARCHITECT'S SIGN

Garg & Associates
 46, Regal Building, Connaught Place,
 New Delhi - 110001
 GARG & ASSOCIATES
 Ph No. 9811224455